ribeka

SchILD web®

für Grundschulen

Zeugnisse ganz unkompliziert online bearbeiten

Wie kann SchILDweb Ihre Arbeit erleichtern?

Ich als **FachlehrerIn** gebe meine Noten zeit- und ortsunabhängig ein.

Ich als **FachlehrerIn** nutze unsere bisherigen Zeugnisformulierungen weiterhin.

Ich als **KlassenlehrerIn** erhalte eine Übersicht zu dem Abgabestatus aller Zeugnisnoten meines Klassenteams ohne viel Aufwand.

Ich als **KlassenlehrerIn** bereite die Zeugniskonferenz zeiteffizient vor und führe sie auch zeiteffizient durch.

Ich als **SchulleiterIn** habe den Gesamtüberblick in Echtzeit.

Ich als **SchulleiterIn** bin zufrieden, dass meine Schule datenschutzrechtlich sicher unterwegs ist.

Ich als **Mitglied des Zeugnisteams** passe das Layout der Zeugnisse unseren Vorstellungen nach an.

Ich als **Mitglied des Zeugnisteams** drucke die Zeugnisse ohne viel Aufwand direkt im Anschluss der Zeugniskonferenz.

Wie können wir das erreichen?

Ich als **IT-Verantwortliche/r** bekomme bei Fragen technische Unterstützung.

Ich als **IT-Verantwortliche/r** nutze eine Software ohne aufwändige IT Infrastruktur.

Wie geht‘s weiter in SchILD-NRW? Die nächsten Schritte…

SchILD-NRW

Technische Unterstützung

Fachberater der Bezirksregierung

ribeka Schulungen

1. SchILD-NRW installieren ✓
2. Stammdaten für Schüler und Lehrer eingeben ✓
3. Fächertafel einpflegen
4. Kompetenzen für Zeugnisse einpflegen
5. Layout der Zeugnisse festlegen

Los geht's danach in SchILDweb! Die ersten Schritte…

SchILD web®

Technische Unterstützung

ribeka

TeamViewer

ribeka

1. SchILD-NRW mit SchILDweb verbinden
2. Stammdaten synchronisieren
3. als Lehrkraft in SchILDweb anmelden
4. in SchILDweb prüfen, ob alle relevante Klassen und Fächer richtig angezeigt werden
5. Note eingeben, synchronisieren und in SchILD-NRW Eingabe überprüfen

Die Noteneingabe in SchILDweb

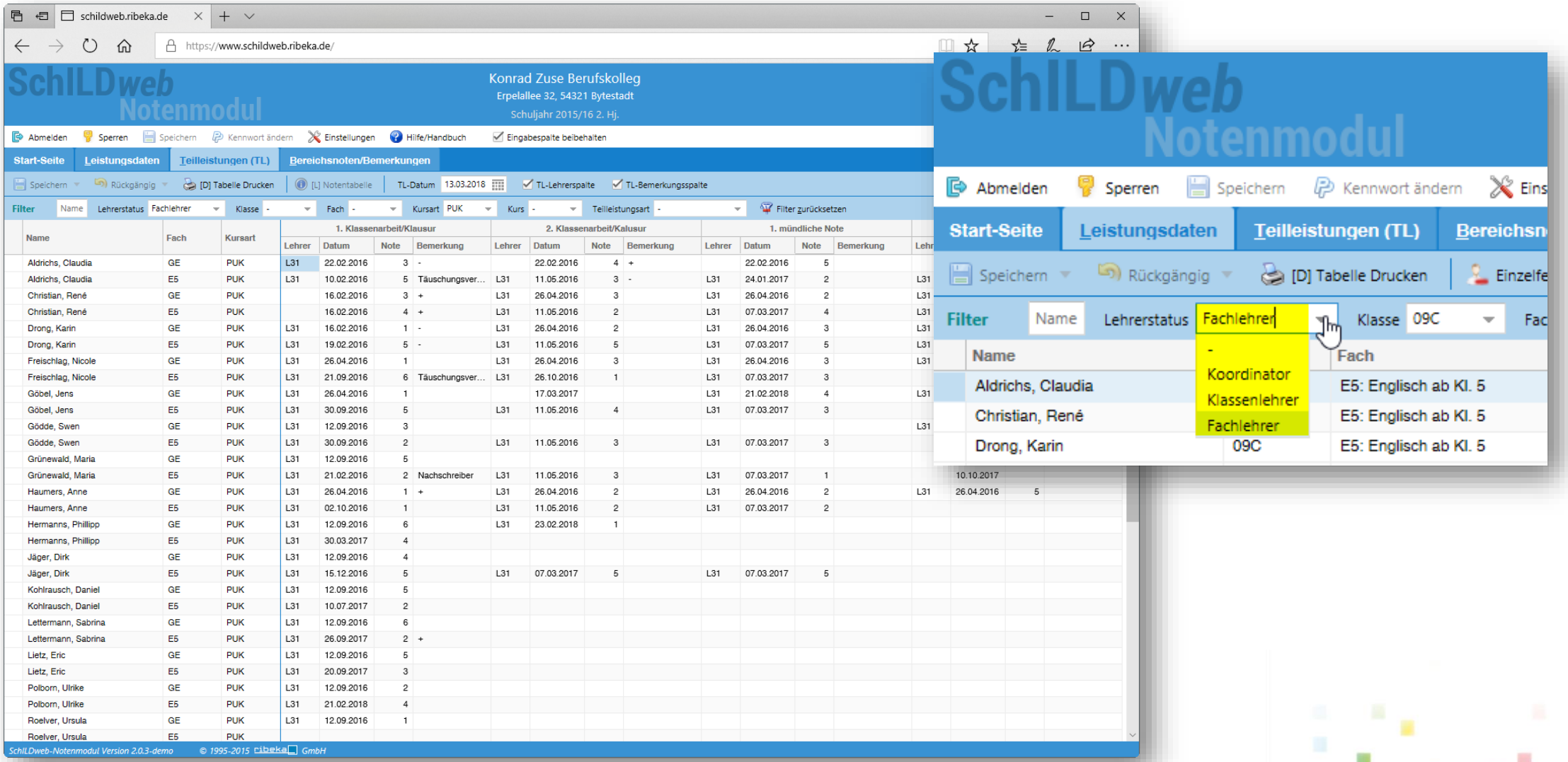

Die Funktionen in SchILDweb

Das ribeka Sicherheits-konzept

- Nur Berechtigte haben Zugriff
- Erstpasswort an zentral hinterlegte E-Mailadresse
- Sicheres Passwort erforderlich
- Sperrung bei zu vielen falschen Logins
- Automatischer Logout nach einer bestimmten Zeit
- Nur aktiv gespeicherte Daten in Datenbank
- Keine Daten bleiben im Browser/Server

Verschiedene Berechtigungen je nach Status	**Fachlehrerin**	**Klassenlehrerin**	**Konferenzleiterin (Mitglied des Zeugnisteams)**	**Schulleiterin**
	• Leistungsdaten (Notenvergabe, Mahnstufe, fachbezogene Lernentwicklung, fachspezifische Fördermaßnahmen, fachspezifische Fehlstunden, Teilleistungen)			
		• Lernbereichsnoten • Gesamtfehlstunden, davon unentschuldigt • Arbeits- und Sozialverhalten • Zeugnisbemerkungen (mit verfügbarem Floskelkatalog) • Außerunterrichtliches Engagement • Fachübergreifende Förderempfehlungen • Klassenübersicht (inkl. Druckfunktion)		

Wie werden SchILD-NRW und SchILDweb verbunden?

- Die Software wird auf einem Webserver der ribeka GmbH bei der Strato AG eingerichtet. Der Webserver befindet sich in Deutschland.

Die ribeka GmbH kümmert sich um die folgenden Leistungen:

- Eine SchILDweb Installation mit schuleigener Web-Datenbank zur Datensynchronisation und eigener Internetadresse wird angelegt.
- Die Software zur Datensynchronisation zwischen der SchILD-NRW-Datenbank und der SchILDweb-Datenbank wird eingerichtet. Darübe können alle SchILDweb-Einstellungen verwaltet werden.
- Alle notwendigen Zugänge und Kennungen werden eingerichtet.
- Es wird sichergestellt, dass der Daten-transfer sicher verschlüsselt ist.

Technische Unterstützung

SchILDweb Handbuch

ribeka Webinar Schulungen

Was müssen wir noch tun, bevor wir loslegen können?

- Zwei Verträge werden mit der ribeka GmbH geschlossen :

Software as a Service	**Auftragsverarbeitung**
• Installation und Betrieb von SchILDweb auf ribeka Server	• Regelungen zum Datenschutz werden getroffen

- Eine Wunsch-Subdomain der Schule wird gewählt, z.B. **www.grundschule-musterstadt.schildweb.de**

Die Vorteile von SchILD web®

ribeka

datenschutz-rechtlich sicher

zeit- und ortsunabhängig

keine komplexe IT-Infrastruktur

arbeits-entlastend

zeiteffizient

Wir freuen uns auf die Zusammenarbeit

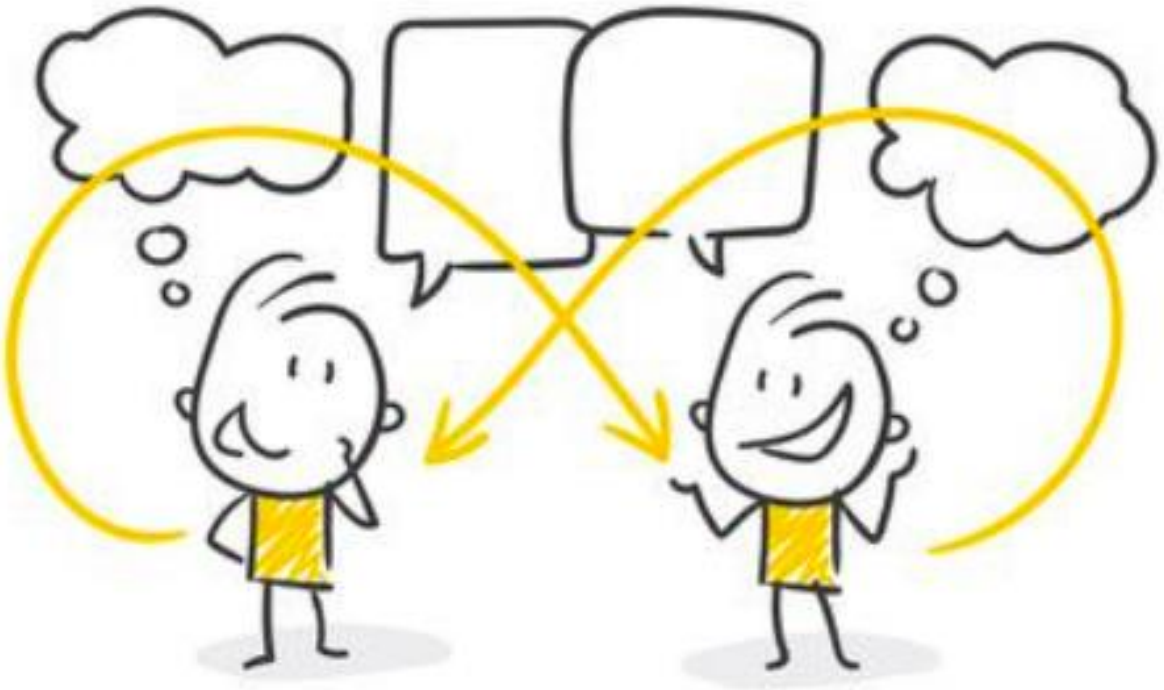

www.ribeka.com/schildweb-grundschulen

Technische Details:
Die vorherigen Folien sind technisch vereinfachte Darstellungen.
Bei Interesse können die technischen Details zur Verfügung gestellt werden.