



SchILDzentral®

Modul 4: Sprachstandserhebung

SchILDzentral® – Modul 4 „Sprachstandserhebung“: Die Anwendung zur Erfassung, Verwaltung, und Auswertung aller für die Sprachstandserhebung relevanten Daten. Modul 4 optimiert den Datenaustausch mit den zuständigen Fachämtern und unterstützt die Schulen darüber hinaus bei der Organisation der benötigten Einladungen und Infoschreiben. Das Modul arbeitet streng nach den Vorgaben des Kriterienkataloges des Landes NRW. Von der Planung bis zur Auswertung der Sprachstandserhebung – alles in einem System.

Die Funktionen:

- Durch die Einbettung in das Gesamtsystem SchILDzentral® kann auf bereits vorhandene Daten (Lehrer, Schulen, Kindergärten, etc.) zurück gegriffen werden.
- Nutzung identischer Importvorgänge
- Import der Daten aller 4-jährigen aus dem Einwohnermelderegister
- Import der Daten aller 4-jährigen, die eine KiTa besuchen
- Abgleich aller importierten Daten
- Zuweisung der Kinder an die durchführende Grundschule
- Organisation der Einladungen und Infoveranstaltungen durch Grundschule und Schulamt
- Erstellung von Mahnschreiben
- Übersichtliche Eingabe der Erhebungsergebnisse durch die Grundschullehrer/innen
- Schnelle Ergebnisauswertung durch den Schulträger
- Rollenbezogene Benutzerverwaltung zur Wahrung des Datenschutzes

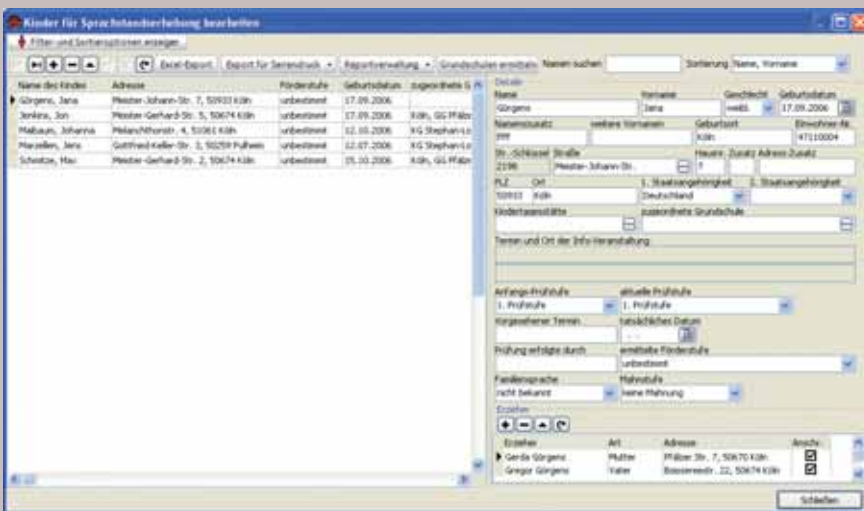
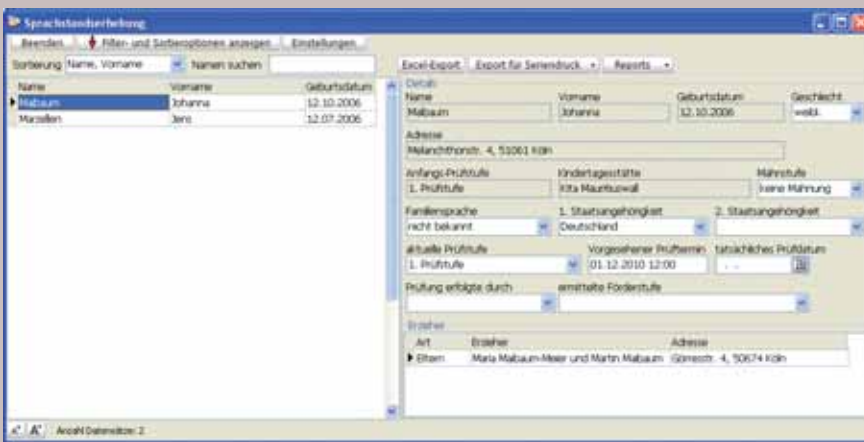

Die mandantenfähige Verwaltung für Schulen und Schulträger aus einer Hand